

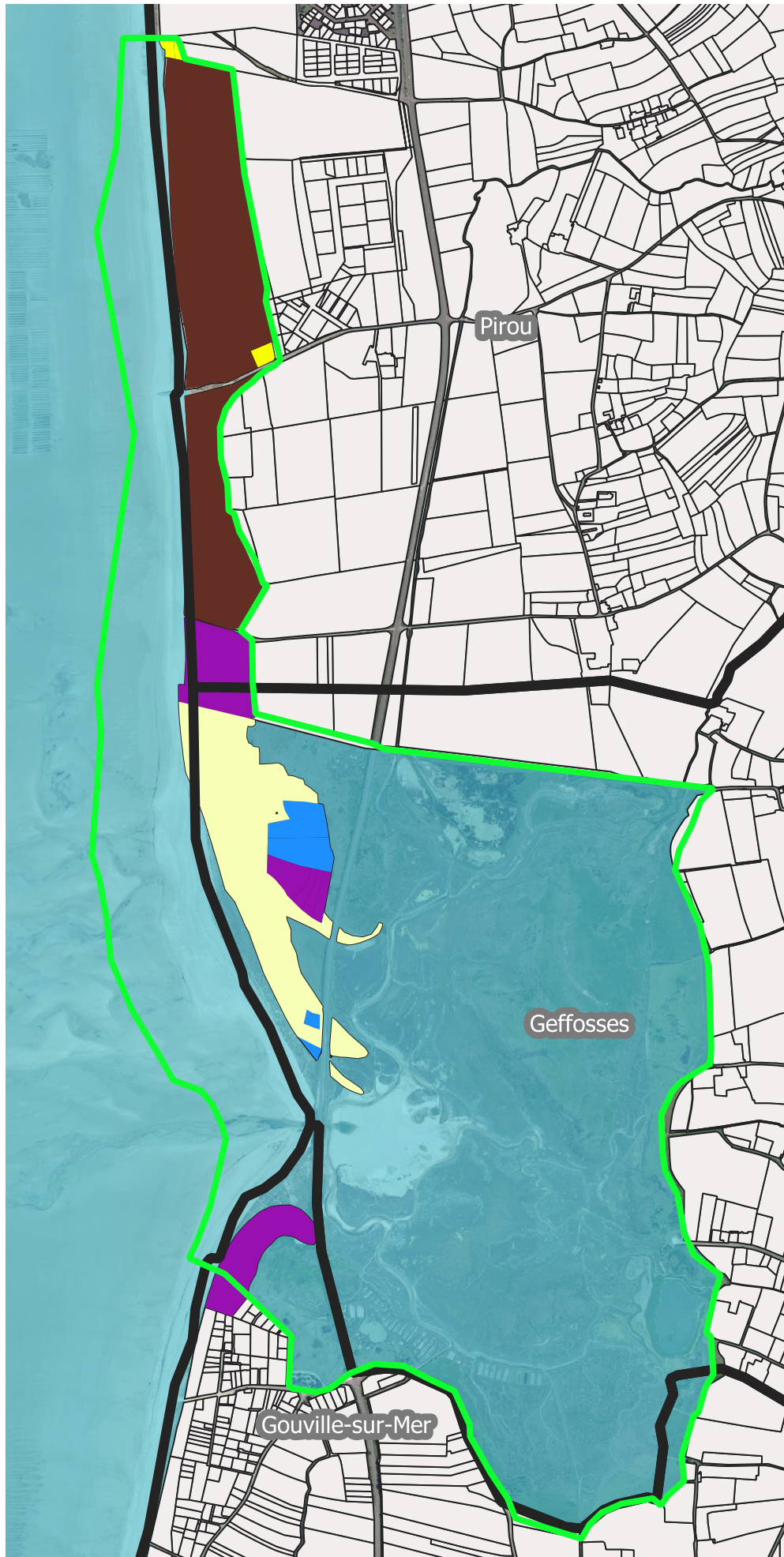

FACADE MANCHE MER DU NORD - Littoral ouest du Cotentin de Bréhal à Pirou et Havre de la Sienne

Propriétaires

EDITEE LE : 09/2022



ZSC FR2500080

ZPS FR2512003

Propriétaires publics

Commune de Pirou

Commune de Geffosses

Commune de Blainville-sur-Mer

Commune d'Agon-Coutainville

Commune de Montmartin-sur-Mer

Commune d'Annville

Commune de Lingreville

Commune de Bricqueville-sur-Mer

Commune de Bréhal

Conservatoire du littoral

Etat

Syndicat des landes et marais

Département de la Manche

Domaine Public Maritime

Propriétaires privés

Parcellaire du site

Limites communales

0 500 mètres

Sources des données :

- ZSC et ZPS : DREAL Normandie 2016
- Propriétaires publics : Cdl d'après fichier Foncier DGFIP, 2020
- Parcellaire : IGN, 2017
- Limites communales : IGN, 2019
- DPM : Cdl, 2022
- Fond : IGN, 2020



FACADE MANCHE MER DU NORD - Littoral ouest du Cotentin de Bréhal à Pirou et Havre de la Sienne

Propriétaires

EDITEE LE : 09/2022



- ZSC FR2500080
- ZPS FR2512003
- Propriétaires publics
 - Commune de Pirou
 - Commune de Geffosses
 - Commune de Blainville-sur-Mer
 - Commune d'Agon-Coutainville
 - Commune de Montmartin-sur-Mer
 - Commune d'Annville
 - Commune de Lingreville
 - Commune de Bricqueville-sur-Mer
 - Commune de Bréhal
- Conservatoire du littoral
- Etat
- Syndicat des landes et marais
- Département de la Manche
- Domaine Public Maritime
- Propriétaires privés
- Parcellaire du site
- Limites communales

0 500 mètres

Sources des données :
 - ZSC et ZPS : DREAL Normandie 2016
 - Propriétaires publics : Cdl d'après fichier Foncier DGFIP, 2020
 - Parcellaire : IGN, 2017
 - Limites communales : IGN, 2019
 - DPM : Cdl, 2022
 - Fond : IGN, 2020



FACADE MANCHE MER DU NORD - Littoral ouest du Cotentin de Bréhal à Pirou et Havre de la Sienne

Propriétaires

EDITEE LE : 09/2022



- ZSC FR2500080
- ZPS FR2512003
- Propriétaires publics
 - Commune de Pirou
 - Commune de Geffosses
 - Commune de Blainville-sur-Mer
 - Commune d'Agon-Coutainville
 - Commune de Montmartin-sur-Mer
 - Commune d'Annoville
 - Commune de Lingreville
 - Commune de Bricqueville-sur-Mer
 - Commune de Bréhal
- Conservatoire du littoral
- Etat
- Syndicat des landes et marais
- Département de la Manche
- Domaine Public Maritime
- Propriétaires privés
- Parcellaire du site
- Limites communales

0 500 mètres

- Sources des données :
- ZSC et ZPS : DREAL Normandie 2016
 - Propriétaires publics : Cdl d'après fichier Foncier DGFIP, 2020
 - Parcellaire : IGN, 2017
 - Limites communales : IGN, 2019
 - DPM : Cdl, 2022
 - Fond : IGN, 2020



FACADE MANCHE MER DU NORD - Littoral ouest du Cotentin de Bréhal à Pirou et Havre de la Sienne

Propriétaires

EDITEE LE : 09/2022



- ZSC FR2500080
- ZPS FR2512003
- Propriétaires publics
 - Commune de Pirou
 - Commune de Geffosses
 - Commune de Blainville-sur-Mer
 - Commune d'Agon-Coutainville
 - Commune de Montmartin-sur-Mer
 - Commune d'Annoville
 - Commune de Lingreville
 - Commune de Bricqueville-sur-Mer
 - Commune de Bréhal
 - Conservatoire du littoral
 - Etat
 - Syndicat des landes et marais
 - Département de la Manche
 - Domaine Public Maritime
 - Propriétaires privés
- Parcellaire du site
- Limites communales

0 300 mètres

Sources des données :
 - ZSC et ZPS : DREAL Normandie 2016
 - Propriétaires publics : Cdl d'après fichier Foncier DGFIP, 2020
 - Parcellaire : IGN, 2017
 - Limites communales : IGN, 2019
 - DPM : Cdl, 2022
 - Fond : IGN, 2020



FACADE MANCHE MER DU NORD - Littoral ouest du Cotentin de Bréhal à Pirou et Havre de la Sienne

Propriétaires

EDITEE LE : 09/2022

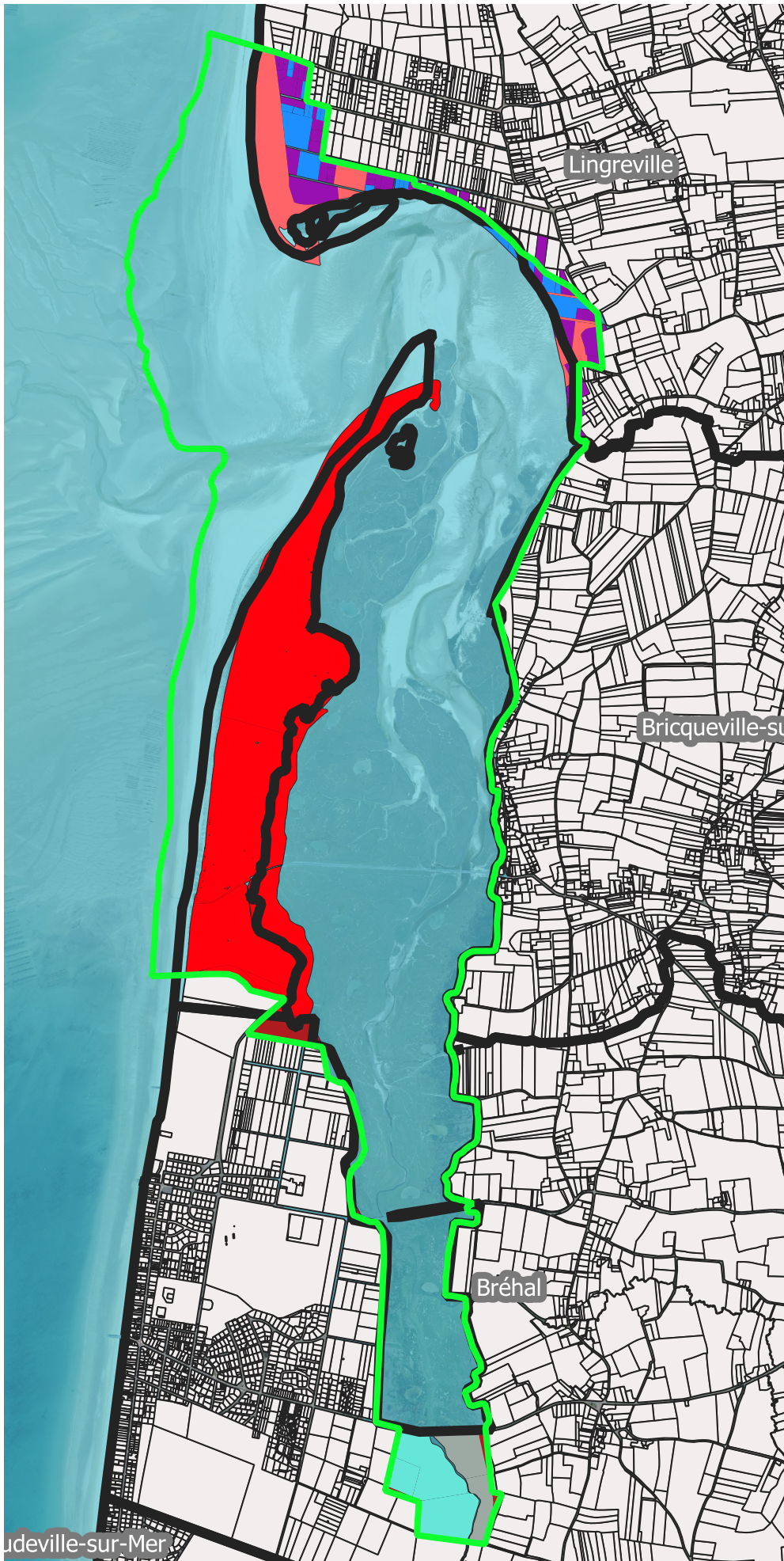

- ZSC FR2500080
- ZPS FR2512003
- Propriétaires publics
- Commune de Pirou
- Commune de Geffosses
- Commune de Blainville-sur-Mer
- Commune d'Agon-Coutainville
- Commune de Montmartin-sur-Mer
- Commune d'Annville
- Commune de Lingreville
- Commune de Bricqueville-sur-Mer
- Commune de Bréhal
- Conservatoire du littoral
- Etat
- Syndicat des landes et marais
- Département de la Manche
- Domaine Public Maritime
- Propriétaires privés
- Parcellaire du site
- Limites communales

0 500 mètres

Sources des données :
 - ZSC et ZPS : DREAL Normandie 2016
 - Propriétaires publics : Cdl d'après fichier Foncier DGFIP, 2020
 - Parcellaire : IGN, 2017
 - Limites communales : IGN, 2019
 - DPM : Cdl, 2022
 - Fond : IGN, 2020